Рихарда Зорге улица, д.66в помещение свободного назначения, жилое здание 82.2 кв.м

Рихарда Зорге улица, д.66в,Приволжский район

20500000 руб.
249391.73 руб за кв.м

82.2 м^2
Общая площадь

1 из 19
Этаж



Площадь:	82.2 м2
Стоимость:	20500000 руб.
Тип помещения:	Жилое здание
Тип сделки	Продажа
Адрес	Рихарда Зорге улица, д.66в,Приволжский район
Этаж	1



Елена

+78432022077

Продается помещение по улице Зорге 66в. Характеристики: Первый этаж. Отдельная входная группа. Кабинетная планировка. Дизайнерский ремонт. Мокрые точки. Место для вывески. Электрическая мощность 30 кВт. Преимущества: Помещение с ремонтом. Удобная транспортная развязка, рядом метро. Густонаселенный район, огромный трафик людей. Елена — брокер по коммерческой недвижимости. «DiGroup» — недвижимость и финансы»



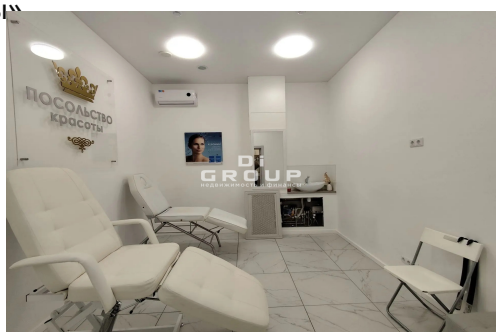



НЕ ЯВЛЯЕТСЯ ПУБЛИЧНОЙ ОФЕРТОЙ. Обращаем ваше внимание на то, что цены носят информационный характер и ни в какой мере не являются публичной офертой, определенной положениями ст. 437 ГК РФ. Представленная информация может содержать неточности, орфографические и иные ошибки, она не является полной, окончательной и исчерпывающей