Ярышлар улица, д.4 помещение свободного назначения, жилой дом 49 кв.м

Ярышлар улица, д.4

9800000 руб.
200000 руб за кв.м

49 м^2
Общая площадь

1 из 22
Этаж



Площадь:	49 м2
Стоимость:	9800000 руб.
Тип помещения:	Жилой дом
Тип сделки	Продажа
Адрес	Ярышлар улица, д.4
Этаж	1



Елена

+78432022077

Продается помещение в новом густонаселенном благоустроенном жилом комплексе Станция Спортивная. Помещение площадью 49 кв.м на 1 этаже с отдельным входом. Дом сдан, заселен Свободная планировка. Мокрая точка. 1 этаж. Электрическая мощность 7,5 кВт. Высота потолков 3 м. До центра 15-20 мин, до города 10 мин. Очень перспективный современный большой густонаселенный жилой комплекс с красивыми дворами и домами. По всем интересующимся вопро



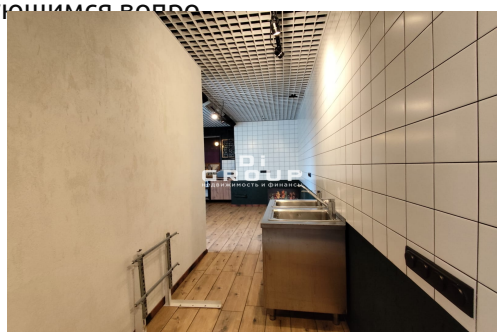



Консультации и подбор недвижимости

+7 (843) 202-20-77

420124, г.Казань, ул.Чистопольская, д.20/12

office.kzn@digroup.pro

НЕ ЯВЛЯЕТСЯ ПУБЛИЧНОЙ ОФЕРТОЙ. Обращаем ваше внимание на то, что цены носят информационный характер и ни в какой мере не являются публичной офертой, определенной положениями ст. 437 ГК РФ. Представленная информация может содержать неточности, орфографические и иные ошибки, она не является полной, окончательной и исчерпывающей