Тэцевская улица, д.10 склад 3800 кв.м

Тэцевская улица, д.10

5320000 руб./мес

3800 м^2
Общая площадь

1 из 1
Этаж



Площадь:	3800 м2
Стоимость:	5320000 руб./мес
Тип помещения:	Склад
Тип сделки	Аренда
Адрес	Тэцевская улица, д.10
Этаж	1



Муртазина Ильмира
+78432022077

Сдается в аренду новый складской комплекс в Авиастроительном районе. Общая площадь 3800 кв.м, имеется офисный блок — 500 кв.м. Высота потолков 12 м, 5 ворот под еврофуру (1,2 м), антипылевые полы. Автономное газовое отопление, электроснабжение 500 КВт, центральные коммуникации. Видеонаблюдение, пожарная сигнализация, датчики пожаротушения, КПП, система вентиляции и кондиционирования. Стоимость аренды 1400 руб. за кв.м. в месяц, ко...

Читать дальше ›



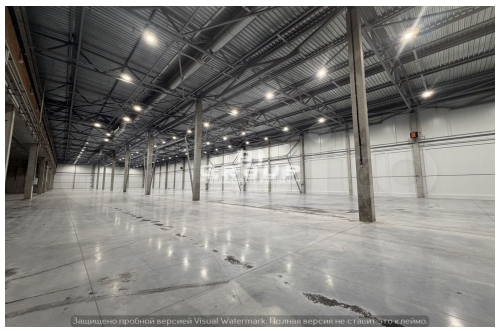



НЕ ЯВЛЯЕТСЯ ПУБЛИЧНОЙ ОФЕРТОЙ. Обращаем ваше внимание на то, что цены носят информационный характер и ни в какой мере не являются публичной офертой, определенной положениями ст. 437 ГК РФ. Представленная информация может содержать неточности, орфографические и иные ошибки, она не является полной, окончательной и исчерпывающей