Габдуллы Тукая улица, д.3 помещение свободного назначения, жилой дом 324 кв.м

село Усады

81000000 руб.
250000 руб за кв.м

324 м^2
Общая площадь

1 из 10
Этаж



Площадь:	324 м2
Стоимость:	81000000 руб.
Тип помещения:	Жилой дом
Тип сделки	Продажа
Адрес	село Усады
Этаж	1



Маликов Ринат

+78432022077

В продаже коммерческое помещение на 1 этаже на 1 линии в ЖК "Дома у сада" в с. Усады Лаишевского района (ул. Г.Тукая д.3). «Дома у сада» расположены в экологически благоприятной части развивающейся Казанской агломерации — для тех, кто выбирает для себя и своей семьи комфорт мегаполиса, но жить предпочитает в окружении природы. Высота потолков 3,98 м. Панорамное остекление, 2 входных группы, 2 с/у. Площадь — 324 м2. Дом

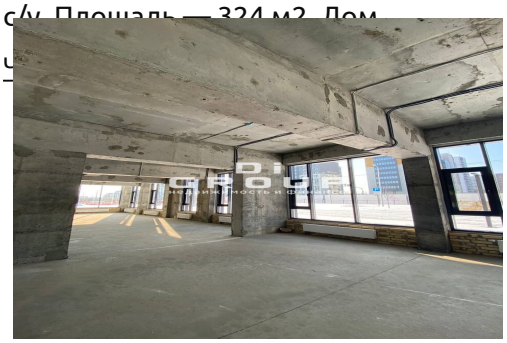



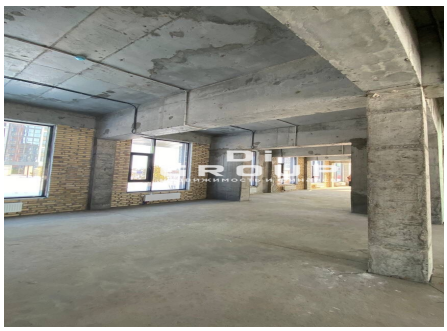

НЕ ЯВЛЯЕТСЯ ПУБЛИЧНОЙ ОФЕРТОЙ. Обращаем ваше внимание на то, что цены носят информационный характер и ни в какой мере не являются публичной офертой, определенной положениями ст. 437 ГК РФ. Представленная информация может содержать неточности, орфографические и иные ошибки, она не является полной, окончательной и исчерпывающей