# Бухарская улица, д.32 к3 помещение свободного назначения, жилое здание 170 кв.м

Бухарская улица, д.32 к3,Советский район

255000 руб./мес
1500 руб за кв.м в мес.

170 м$^2$
Общая площадь

1 из 15
Этаж



| | |
|---|---|
| Площадь: | 170 м2 |
| Стоимость: | 255000 руб./мес |
| Тип помещения: | Жилое здание |
| Тип сделки | Аренда |
| Адрес | Бухарская улица, д.32 к3,Советский район |
| Этаж | 1 |



Тимур

+78432022077

Сдается коммерческое помещение на первой линии, Вознесенский тракт
Сдается в аренду помещение на первой линии, на первом этаже, входная группа выходит непосредственно на Вознесенский тракт, прямо у подземного перехода. Отличная видимость и высокий пешеходный трафик.
Высота потолков — 4,2 м, электрическая мощность — 30 кВт, есть запасный выход во двор. Планировка и характеристики позволяют разместить различные виды бизнеса.
Помещение отлично подойдет под: детский сад или развивающий центр, магазин, кальянную, кафе, зал студийного формата или сферу услуг.
Ближайшие улицы: Вознесенский тракт, Назиба Жиганова, Крылова, Физкультурная.
Аренда от собственника. Без комиссии.
По всем вопросам обращайтесь:
Тимур, брокер по коммерческой недвижимости
«DiGroup (ДиГрупп) — недвижимость и финансы»

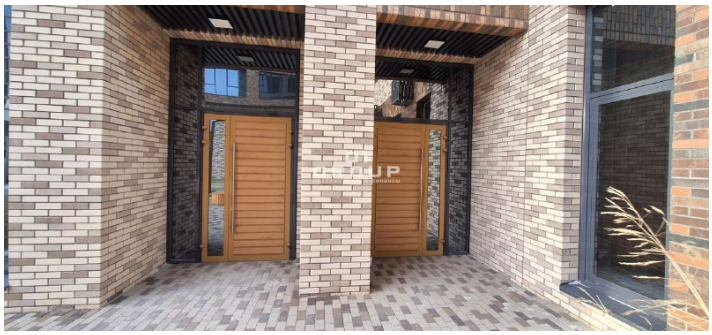

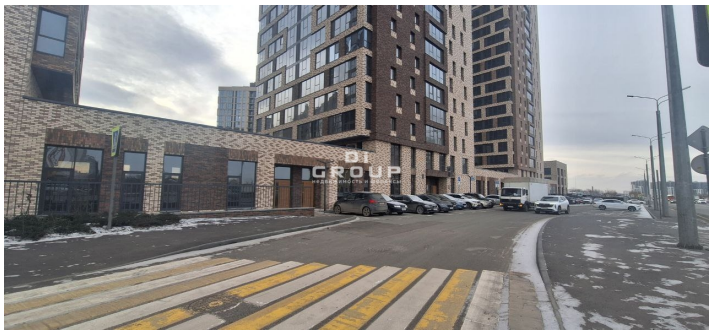





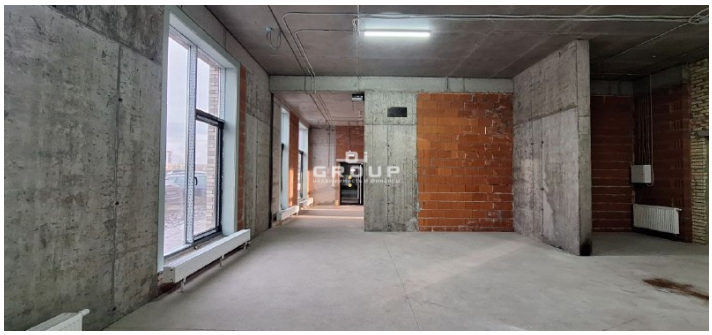



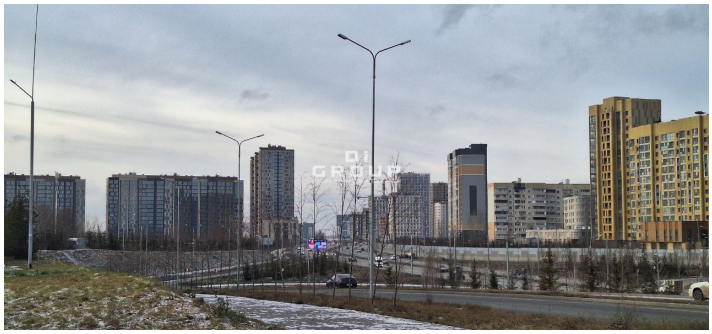

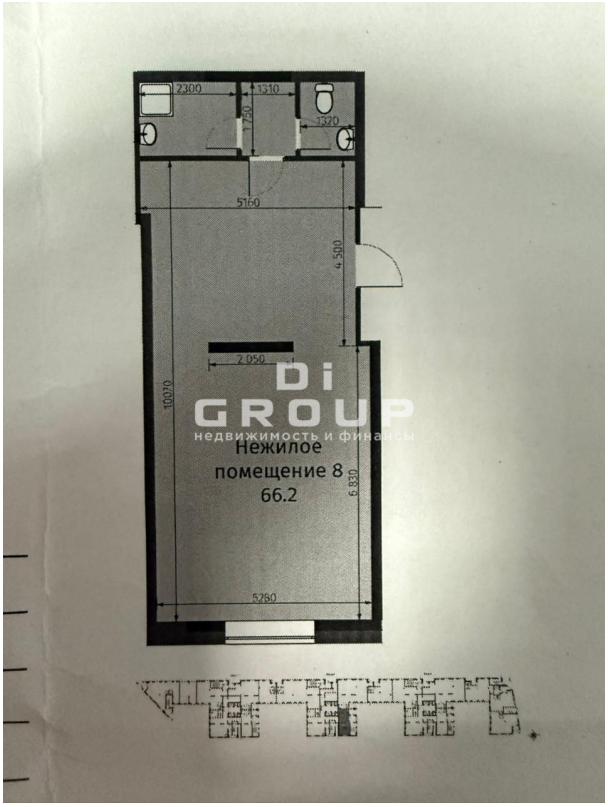


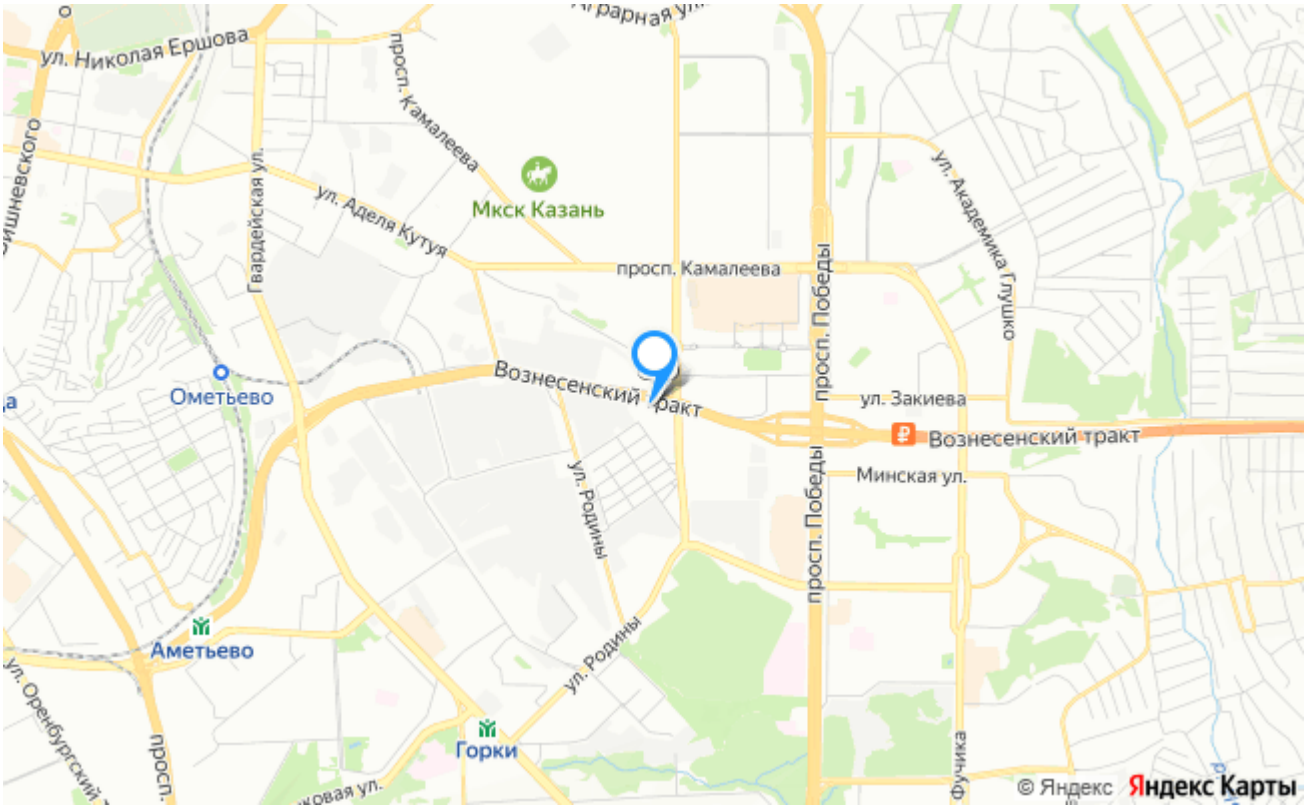


**Консультации и подбор недвижимости**

**+7 (843) 202-20-77**

420124, г.Казань, ул.Чистопольская, д.20/12

office.kzn@digroup.pro

НЕ ЯВЛЯЕТСЯ ПУБЛИЧНОЙ ОФЕРТОЙ. Обращаем ваше внимание на то, что цены носят информационный характер и ни в какой мере не являются публичной офертой, определенной положениями ст. 437 ГК РФ. Представленная информация может содержать неточности, орфографические и иные ошибки, она не является полной, окончательной и исчерпывающей