Бухарская улица, д.32 помещение свободного назначения, жилое здание 235 кв.м

Бухарская улица, д.32,Советский район

352500 руб./мес
1500 руб за кв.м в мес.

235 м^2
Общая площадь

1 из 15
Этаж



Площадь:	235 м2
Стоимость:	352500 руб./мес
Тип помещения:	Жилое здание
Тип сделки	Аренда
Адрес	Бухарская улица, д.32,Советский район
Этаж	1



Тимур

+78432022077

Сдается в аренду помещение на первой линии, на первом этаже, входная группа выходит непосредственно на Вознесенский тракт, прямо у подземного перехода. Отличная видимость и высокий пешеходный трафик.
Высота потолков — 4,2 м, электрическая мощность — 30 кВт, есть запасный выход во двор. Планировка и характеристики позволяют разместить различные виды бизнеса.
Помещение отлично подойдет под: детский сад или развивающий центр, магазин, кальянную, кафе, зал студийного формата или сферу услуг.
Ближайшие улицы: Вознесенский тракт, Назиба Жиганова, Крылова, Физкультурная.
Аренда от собственника. Без комиссии.
По всем вопросам обращайтесь:
Тимур, брокер по коммерческой недвижимости
«DiGroup (ДиГрупп) — недвижимость и финансы»


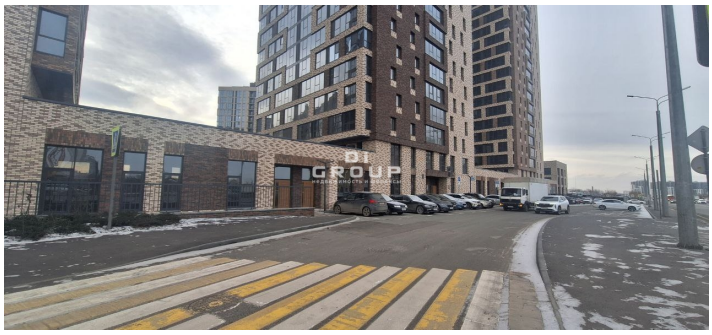
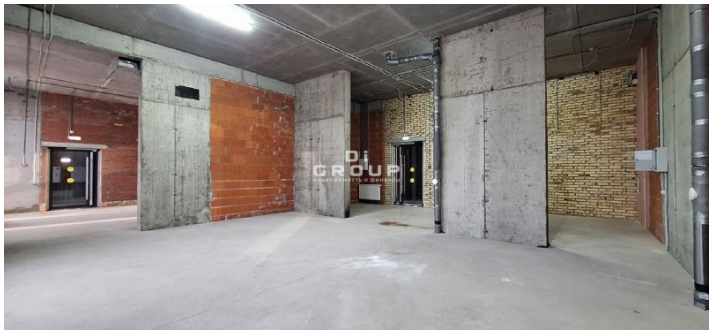



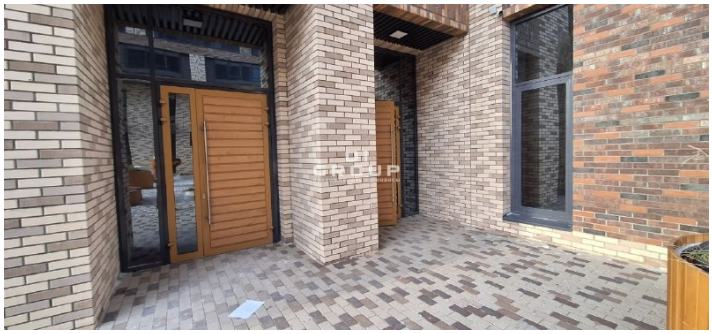
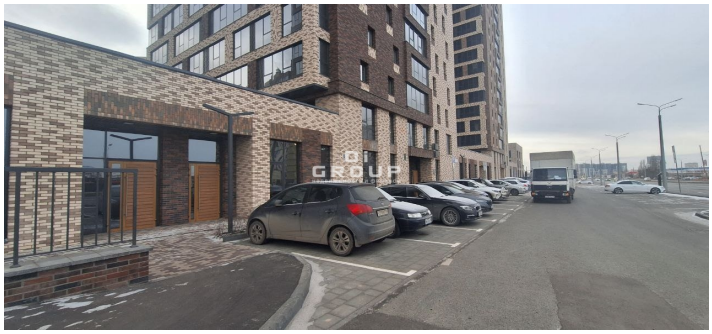
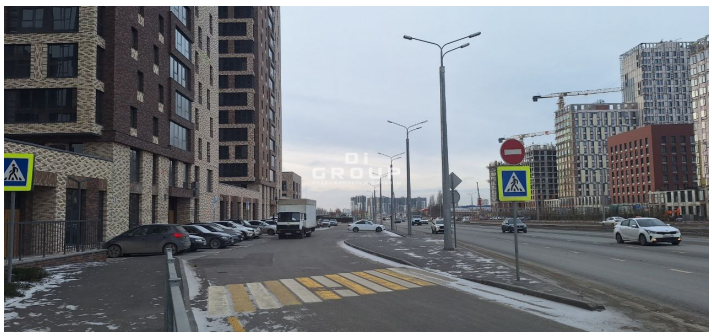
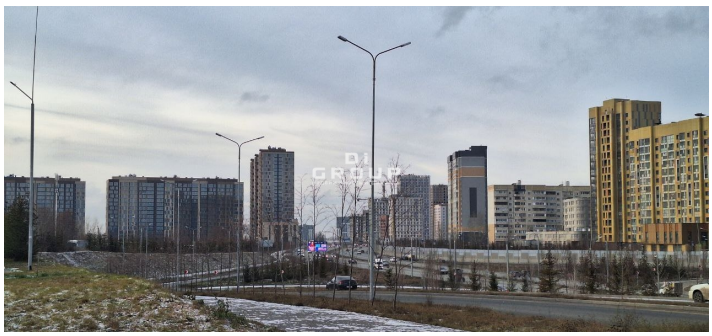

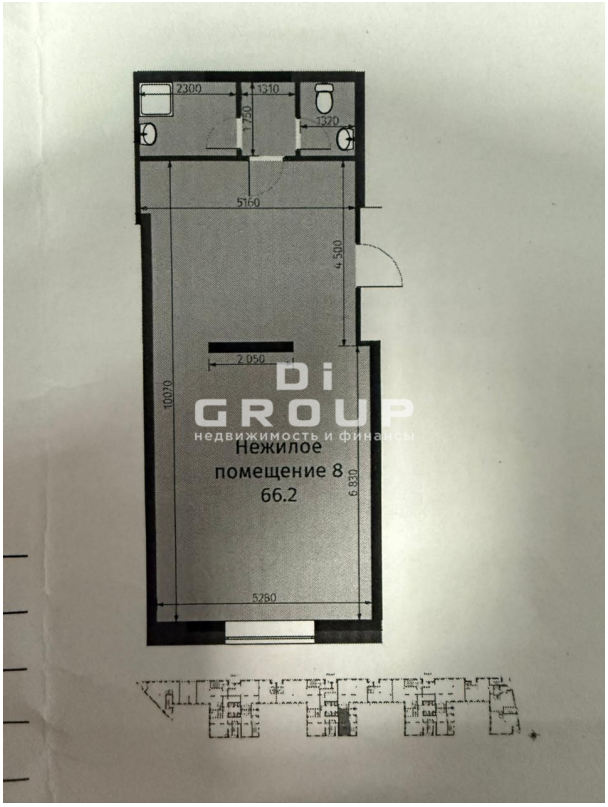

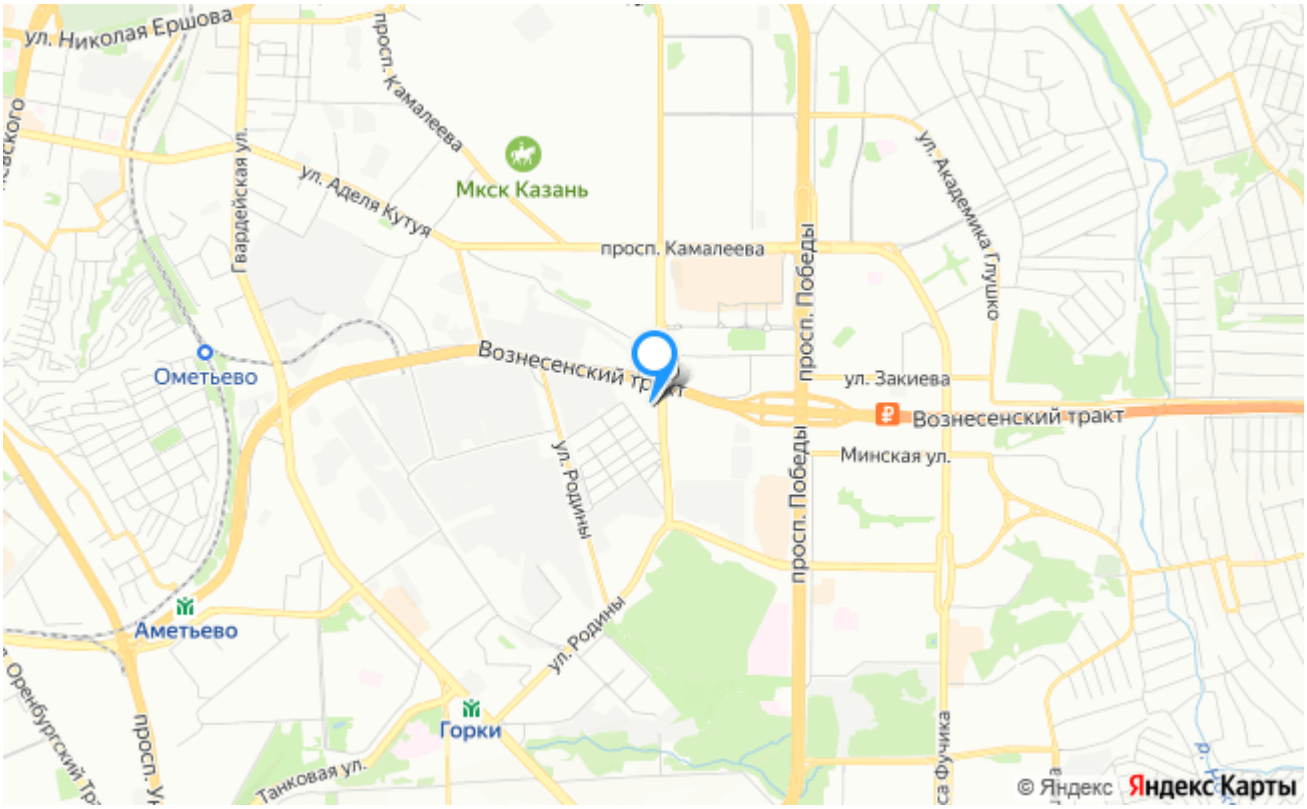

НЕ ЯВЛЯЕТСЯ ПУБЛИЧНОЙ ОФЕРТОЙ. Обращаем ваше внимание на то, что цены носят информационный характер и ни в какой мере не являются публичной офертой, определенной положениями ст. 437 ГК РФ. Представленная информация может содержать неточности, орфографические и иные ошибки, она не является полной, окончательной и исчерпывающей