# Бухарская улица, д.32 помещение свободного назначения, жилое здание 66.2 кв.м

Бухарская улица, д.32,Советский район

99300 руб./мес
1500 руб за кв.м в мес.

66.2 м$^2$
Общая площадь

1 из 15
Этаж

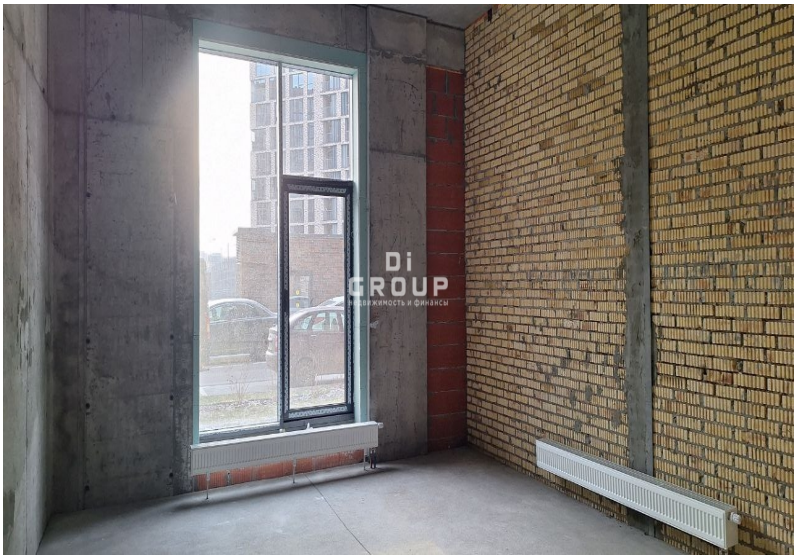


| | |
|---|---|
| Площадь: | 66.2 м2 |
| Стоимость: | 99300 руб./мес |
| Тип помещения: | Жилое здание |
| Тип сделки | Аренда |
| Адрес | Бухарская улица, д.32,Советский район |
| Этаж | 1 |



Тимур

+78432022077

Просторное помещение с высокими потолками на Вознесенском тракте! Без комиссии!
Сдается в аренду помещение свободного назначения площадью 66,2 кв. м, расположенное на первом этаже.
Ключевые характеристики
Простор и объем: высота потолков достигает 4,2 метров, что позволяет установить высокие стеллажи или реализовать многоуровневый дизайн.
Технические мощности: выделенная электрическая мощность составляет 20 кВт, что отлично подойдет для энергоемкого оборудования или небольшого производства.
Вход: доступ осуществляется через общий вход со стороны двора.
Расположение и трафик
Дом выгодно располагается на первой линии нового Вознесенского тракта.
Помещение находится непосредственно около подземного пешеходного перехода, что выступает отличным ориентиром для клиентов.
Ближайшие транспортные артерии и пересекающиеся улицы: Вознесенский тракт, Назиба Жиганова, Крылова, Физкультурная.
Условия сделки
Прямая аренда от собственника.
Без комиссии и дополнительных переплат!
По всем вопросам, для уточнения деталей и организации показа обращайтесь к вашему персональному менеджеру:
Тимур — брокер по коммерческой недвижимости.
«DiGroup (ДиГрупп) — недвижимость и финансы»





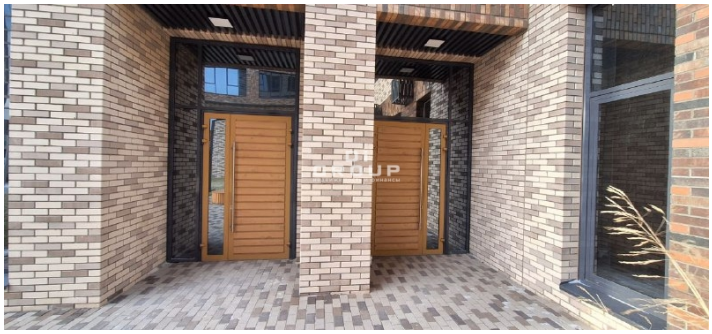

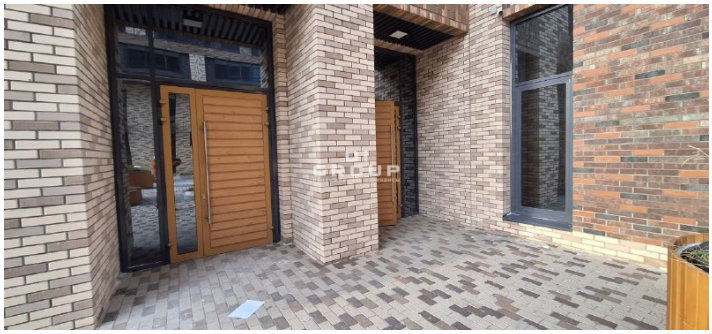

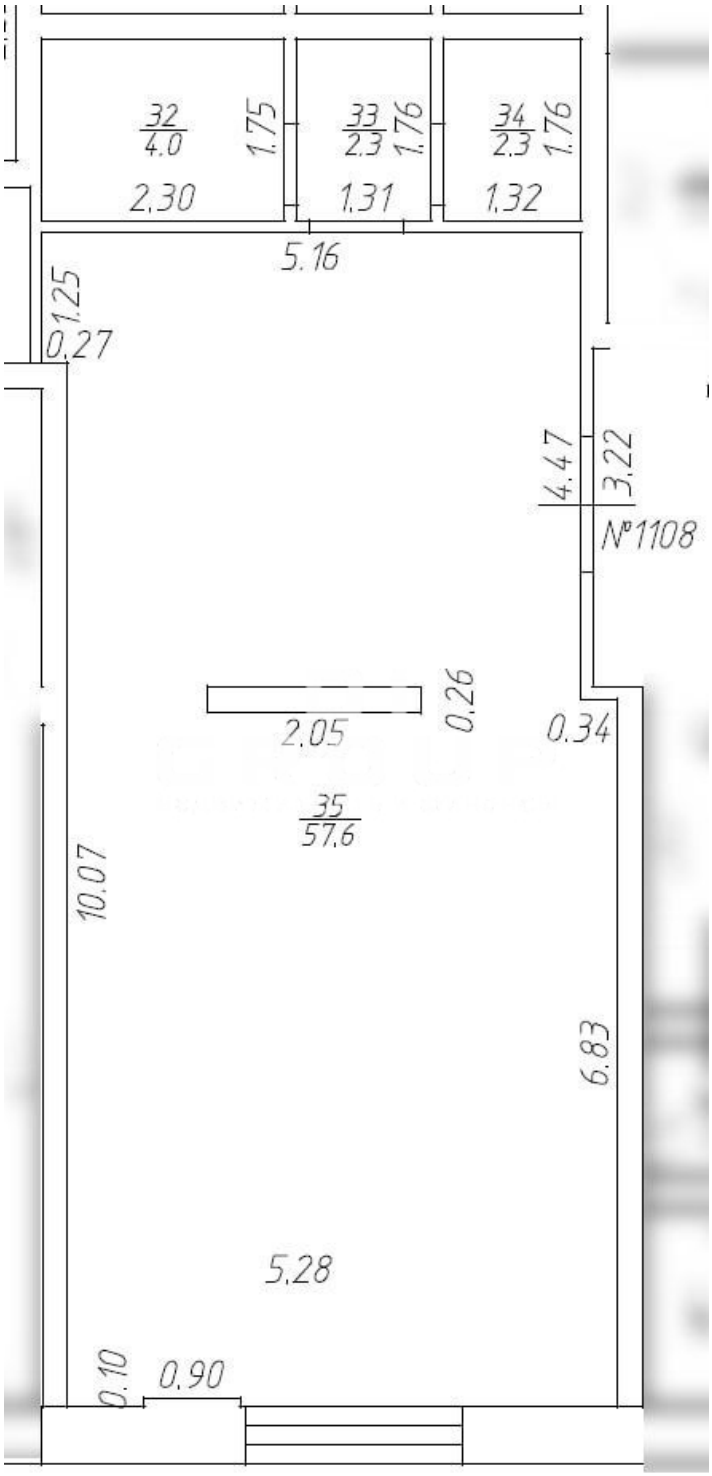
32
4.0
1.75
33
2.3
1.76
34
2.3
1.76
2.30
1.31
1.32
5.16
1.25
0.27
4.47
3.22
№1108
2.05
0.26
0.34
35
57.6
10.07
6.83
5.28
0.10
0.90

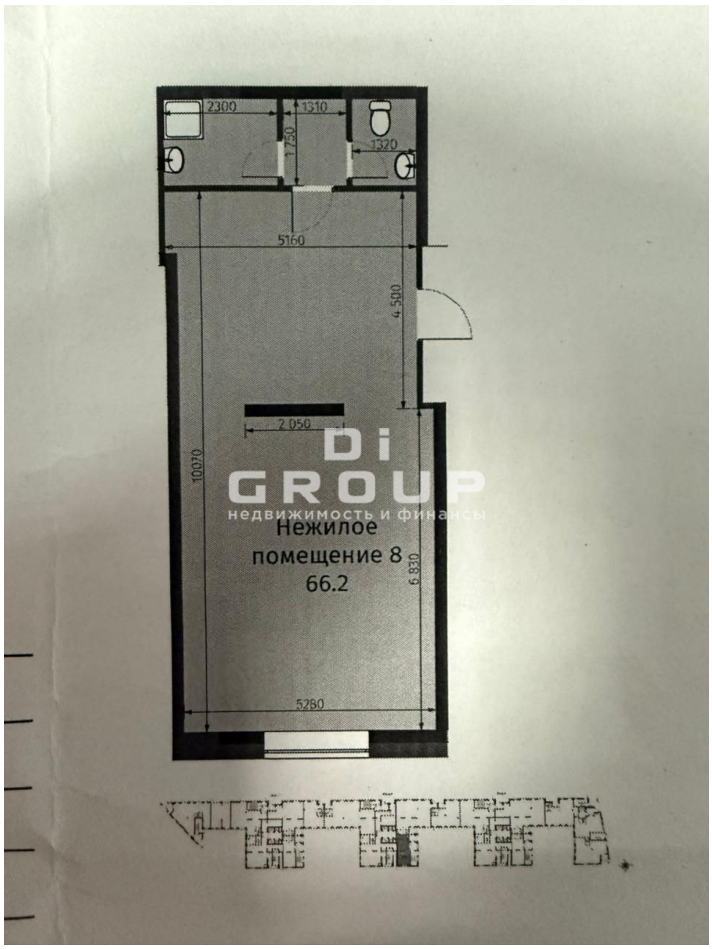
2300
1310
1320
1750
5160
4.500
2 050
10070
Нежилое
помещение 8
66.2
6.830
5280

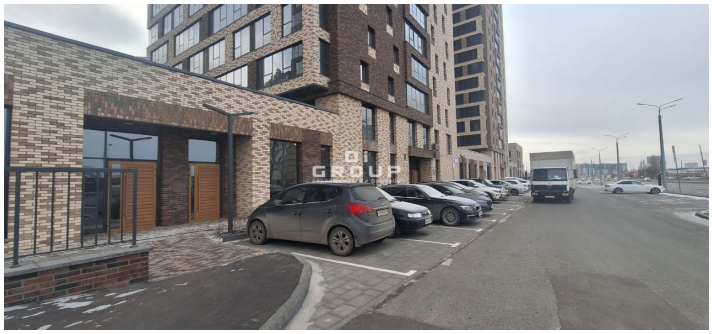

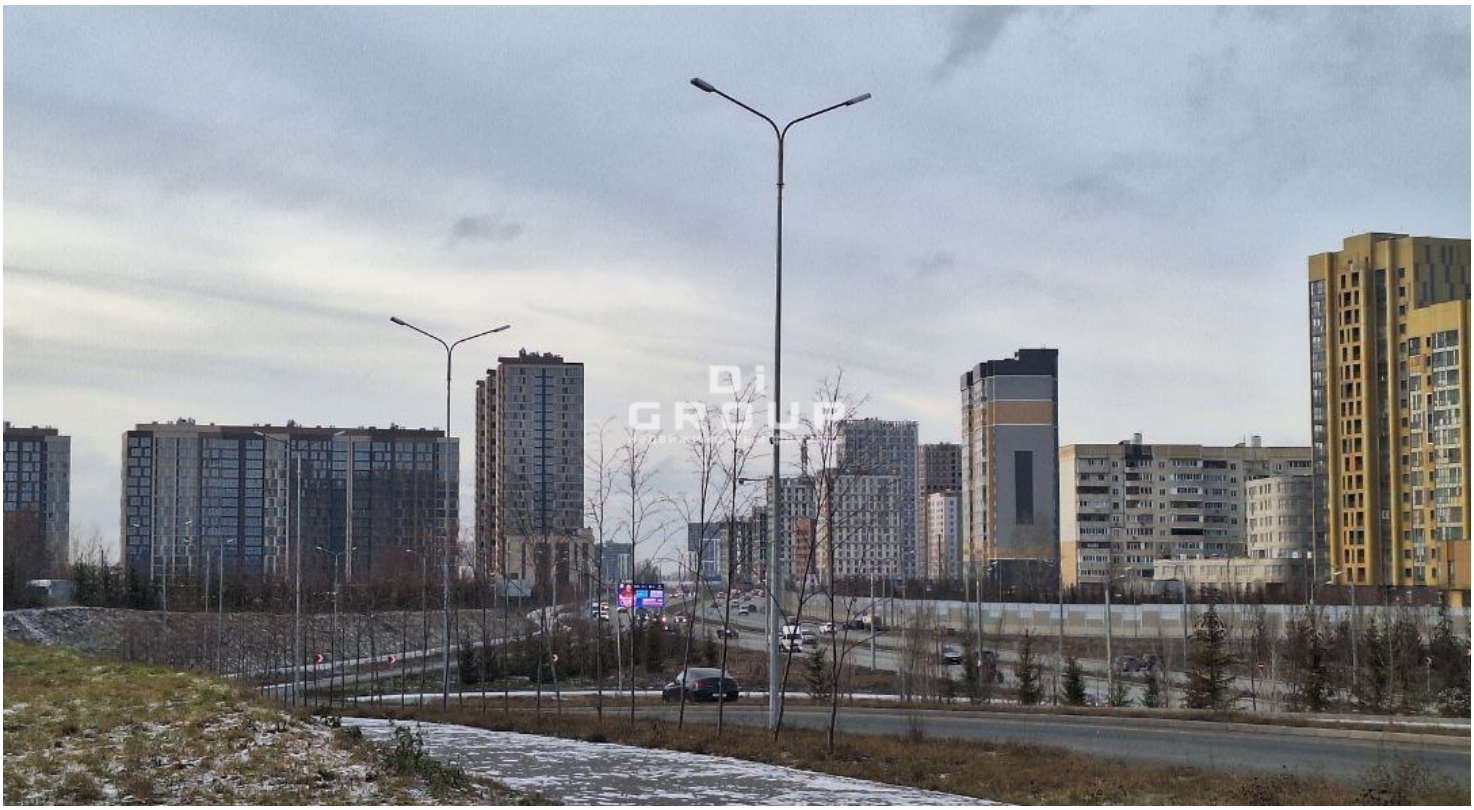

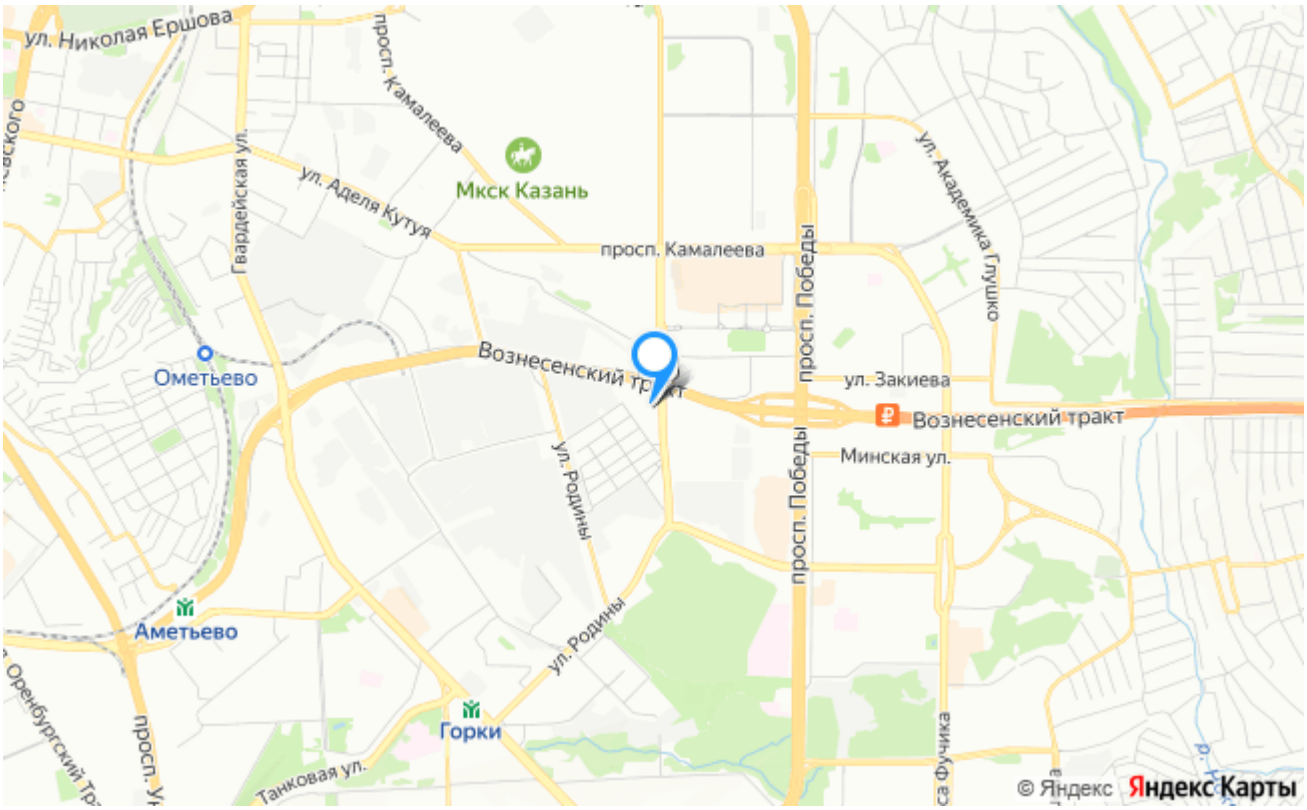


**Консультации и подбор недвижимости**

**+7 (843) 202-20-77**

420124, г.Казань, ул.Чистопольская, д.20/12

office.kzn@digroup.pro

НЕ ЯВЛЯЕТСЯ ПУБЛИЧНОЙ ОФЕРТОЙ. Обращаем ваше внимание на то, что цены носят информационный характер и ни в какой мере не являются публичной офертой, определенной положениями ст. 437 ГК РФ. Представленная информация может содержать неточности, орфографические и иные ошибки, она не является полной, окончательной и исчерпывающей