Рихарда Зорге улица, д.66в помещение свободного назначения, жилое здание 82.2 кв.м

Рихарда Зорге улица, д.66в,Приволжский район

100000 руб./мес
1216.55 руб за кв.м в мес.

82.2 м^2
Общая площадь

1 из 19
Этаж



Площадь:	82.2 м2
Стоимость:	100000 руб./мес
Тип помещения:	Жилое здание
Тип сделки	Аренда
Адрес	Рихарда Зорге улица, д.66в,Приволжский район
Этаж	1



Елена

+78432022077

Сдается помещение по улице Зорге 66в.

Характеристики:
Первый этаж.
Отдельная входная группа.
Кабинетная планировка.
Дизайнерский ремонт.
Мокрые точки.
Место для вывески.
Электрическая мощность 30 кВт.

Преимущества:
Помещение с ремонтом.
Удобная транспортная развязка, рядом метро.
Густонаселенный район, огромный трафик людей.

Помещение подойдет под салон красоты, косметологию, массажные кабинеты, офис.

Елена — брокер по коммерческой недвижимости.
«DiGroup» — недвижимость и финансы»



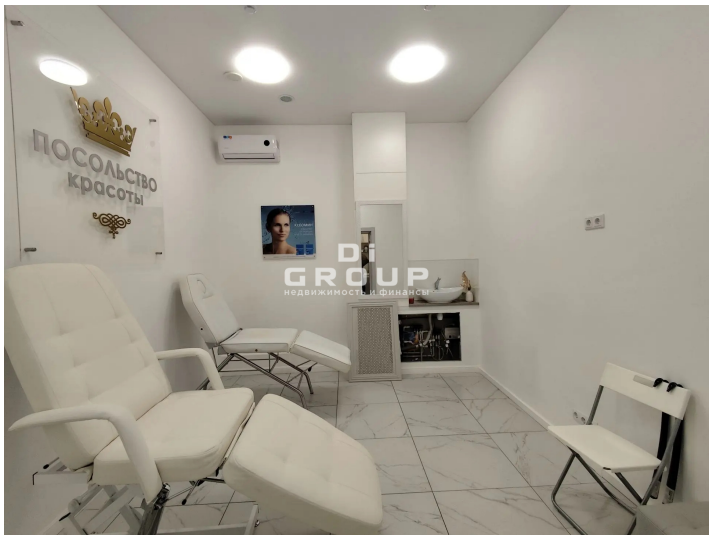
ПОСОЛЬСТВО
красоты

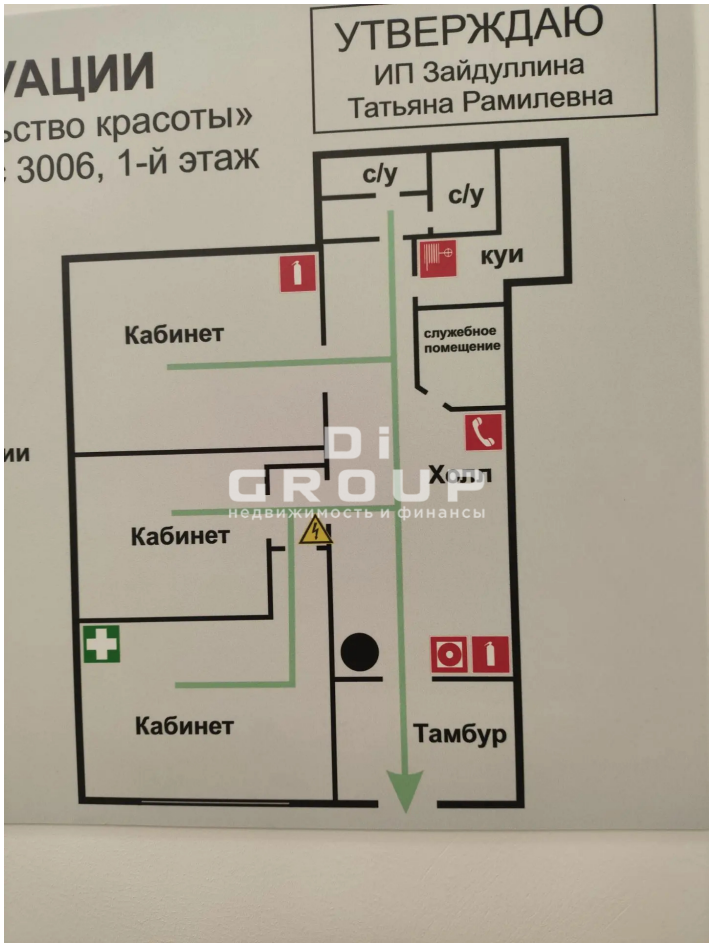
УТВЕРЖДАЮ
ИП Зайдуллина
Татьяна Рамилевна
с/у
с/у
куи
Кабинет
служебное
помещение
Холл
Кабинет
Кабинет
Тамбур











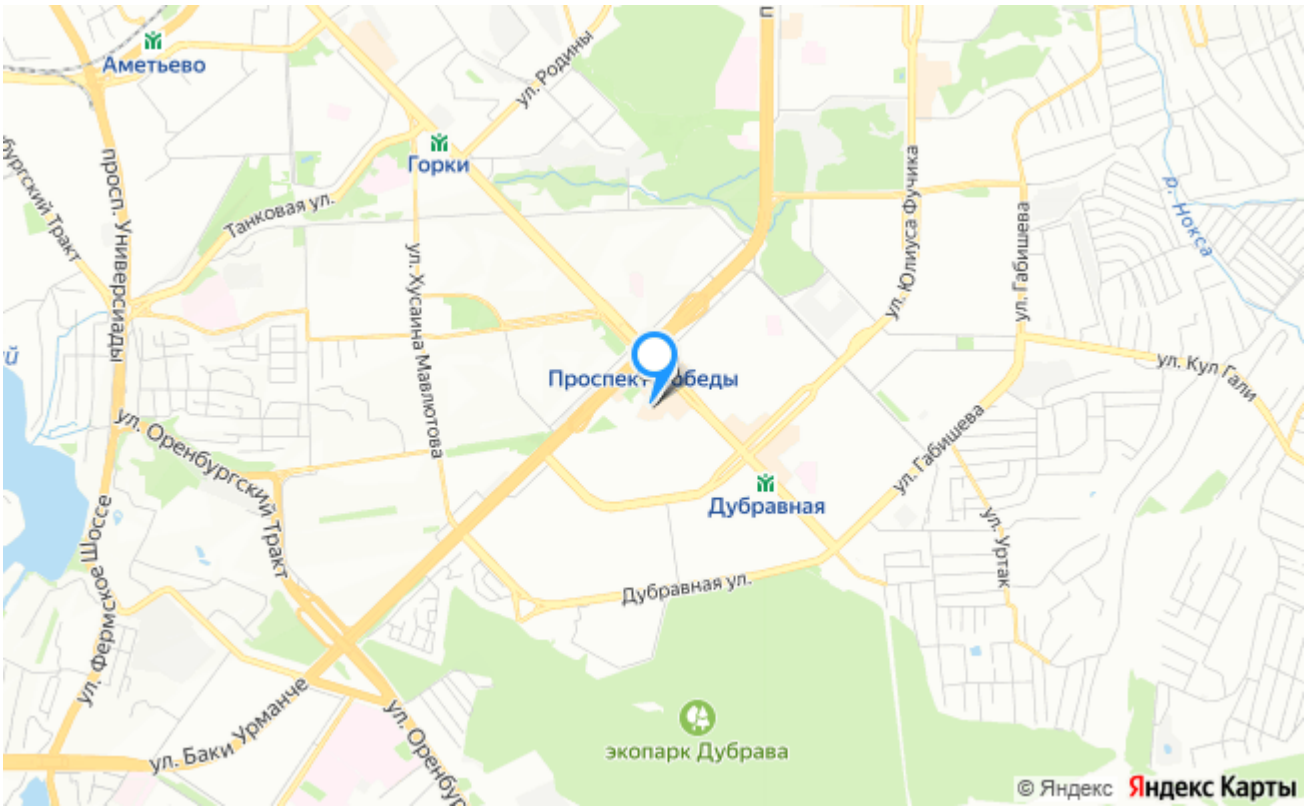

Консультации и подбор недвижимости

+7 (843) 202-20-77

420124, г.Казань, ул.Чистопольская, д.20/12

office.kzn@digroup.pro

НЕ ЯВЛЯЕТСЯ ПУБЛИЧНОЙ ОФЕРТОЙ. Обращаем ваше внимание на то, что цены носят информационный характер и ни в какой мере не являются публичной офертой, определенной положениями ст. 437 ГК РФ. Представленная информация может содержать неточности, орфографические и иные ошибки, она не является полной, окончательной и исчерпывающей