Михаила Миля улица, д.53 производственное помещение, отдельно стоящее здание 5500 кв.м

Михаила Миля улица, д.53

3575000 руб./мес

5500 м^2
Общая площадь

1 из 1
Этаж

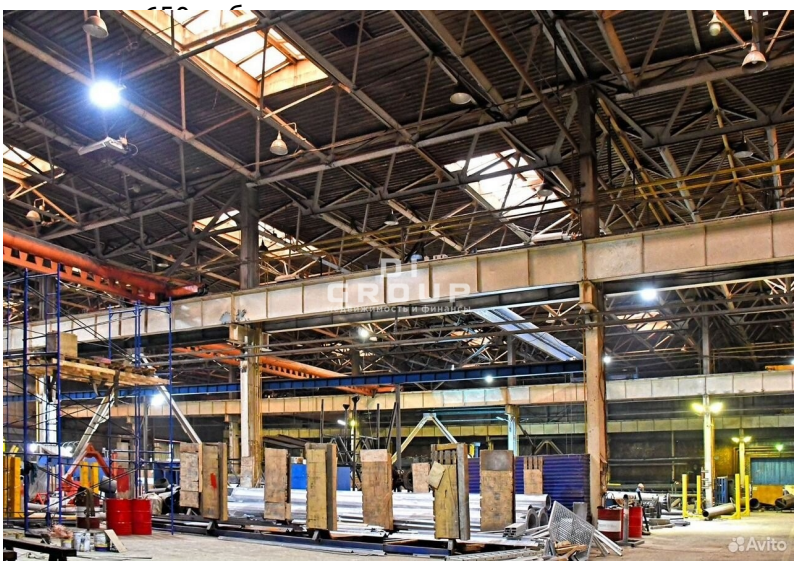

Площадь:	5500 м2
Стоимость:	3575000 руб./мес
Тип помещения:	Отдельно стоящее здание
Тип сделки	Аренда
Адрес	Михаила Миля улица, д.53
Этаж	1



Муртазина Ильмира

+78432022077

Сдается производственно-складской комплекс с административными помещениями в Авиастроительном районе. Площадь производственных помещений 5500 кв.м, административных — 2000 кв.м. Высота потолков 12 м, ровные бетонные полы, кран-балки грузоподъемностью от 3 т до 10 т. Электроснабжение 230 КВт с возможностью увеличения, автономное отопление с использованием газовых инфракрасных обогревателей, скважина, центральная канализация. Огороженная охраняемая территория. Стоимость аренды 650 руб. за кв.м. в месяц. По всем вопросам можете обращаться к вашему персональному менеджеру: Муртазина Ильмира — Брокер по коммерческой недвижимости. «DiGroup — недвижимость и финансы».


Di GROUP
недвижимость и финансы
Avito


Di GROUP
недвижимость и финансы
Защищено пробной версией Visual Watermark. Полная версия не ставит это клеймо.


Di GROUP
недвижимость и финансы
Защищено пробной версией Visual Watermark. Полная версия не ставит это клеймо.


Di GROUP
недвижимость и финансы
Защищено пробной версией Visual Watermark. Полная версия не ставит это клеймо.


Di GROUP
недвижимость и финансы
Защищено пробной версией Visual Watermark. Полная версия не ставит это клеймо.

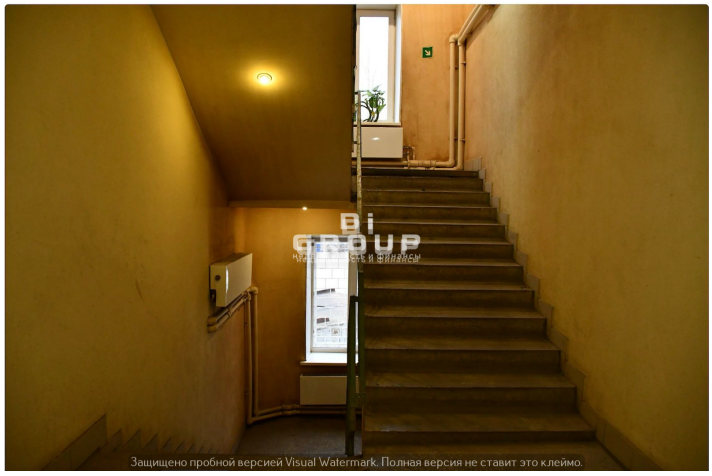
Di GROUP
недвижимость и финансы
Защищено пробной версией Visual Watermark. Полная версия не ставит это клеймо.

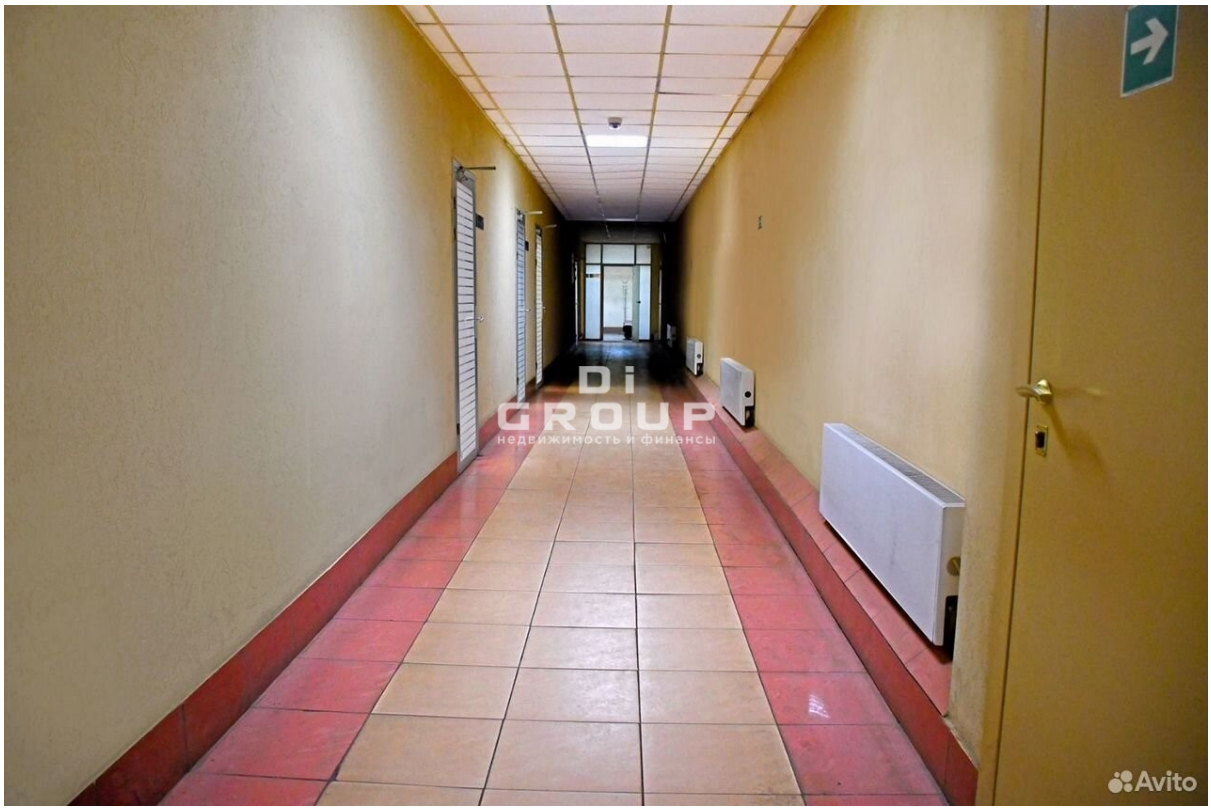

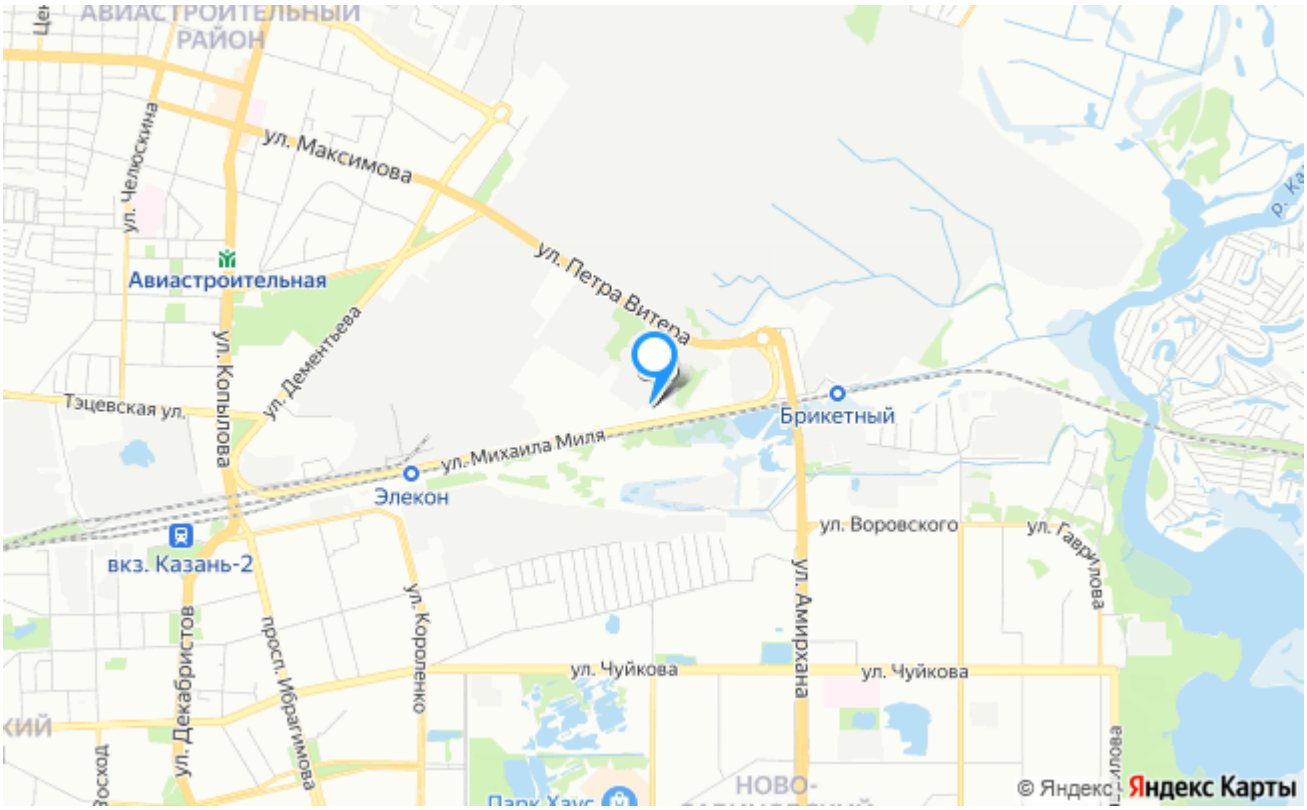

Консультации и подбор недвижимости

+7 (843) 202-20-77

420124, г.Казань, ул.Чистопольская, д.20/12

office.kzn@digroup.pro

НЕ ЯВЛЯЕТСЯ ПУБЛИЧНОЙ ОФЕРТОЙ. Обращаем ваше внимание на то, что цены носят информационный характер и ни в какой мере не являются публичной офертой, определенной положениями ст. 437 ГК РФ. Представленная информация может содержать неточности, орфографические и иные ошибки, она не является полной, окончательной и исчерпывающей