Маршала Чуйкова улица, д.23В помещение свободного назначения, отдельно стоящее здание 650 кв.м

Маршала Чуйкова улица, д.23В,Ново-Савиновский район

750000 руб./мес
1153.85 руб за кв.м в мес.

650 м^2
Общая площадь

0 из 2
Этаж



Площадь:	650 м2
Стоимость:	750000 руб./мес
Тип помещения:	Отдельно стоящее здание
Тип сделки	Аренда
Адрес	Маршала Чуйкова улица, д.23В,Ново-Савиновский район



Амплеева Эльза Николаевна

+78432022077

.Отдельно стоящее здание. Первая линия.
В 20 метрах остановка общественного транспорта.
Большой пешеходный и автомобильный трафик.
Общая площадь 650 кв.м.
Три входных группы.
Большие окна.
Заметная входная группа.
Высота потолка 3 метра.
100 кВт увеличение мощности возможно (в счет аренды).
Первый этаж разделен на три основных помещении.
Мокрая точка.
Арендные каникулы.
По всем вопросам обращайтесь к менеджеру Эльза- брокер DiGroup недвижимость и финансы.
От собственника. Без комиссии.











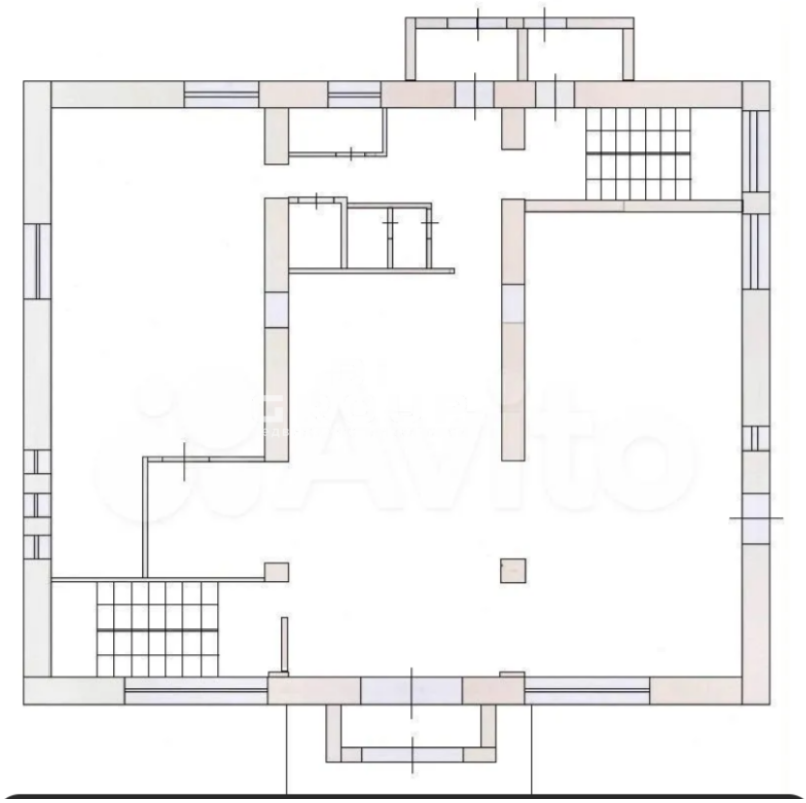

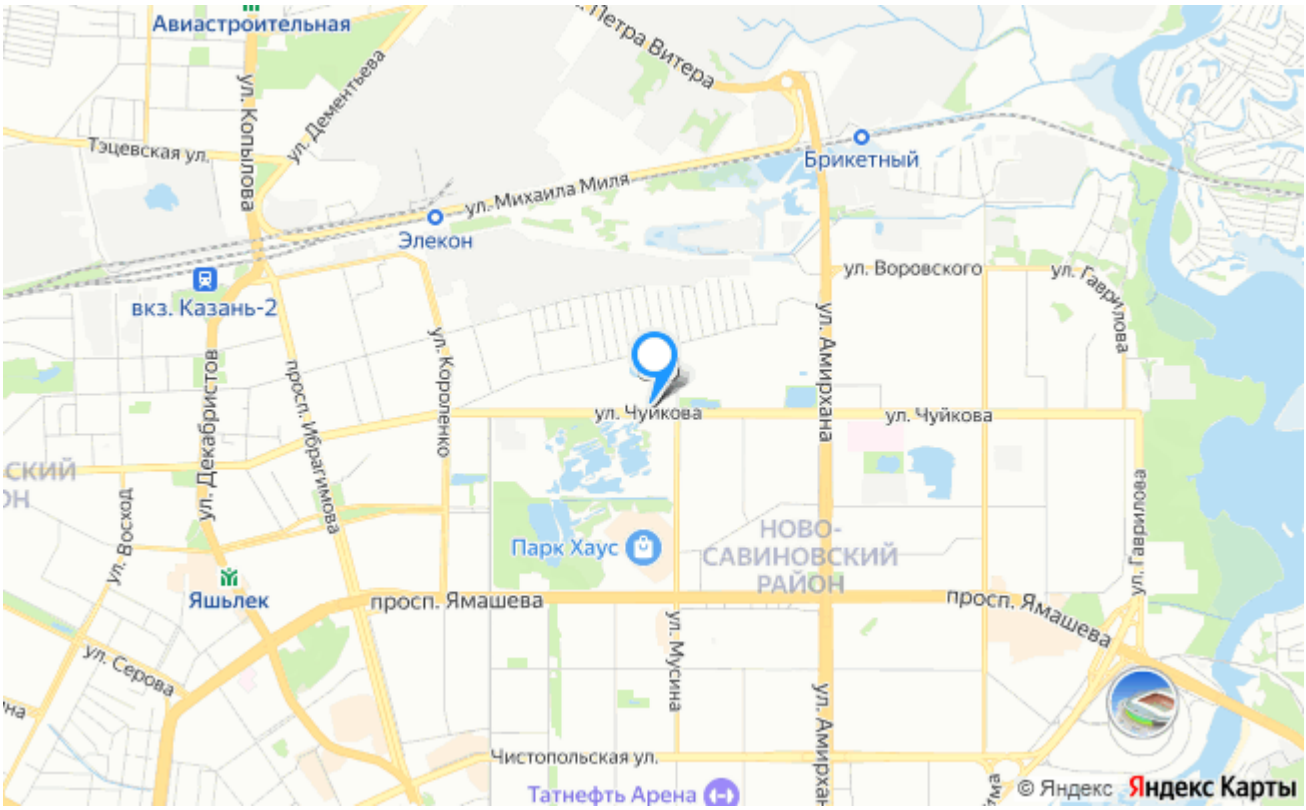

Консультации и подбор недвижимости

+7 (843) 202-20-77

420124, г.Казань, ул.Чистопольская, д.20/12

office.kzn@digroup.pro

НЕ ЯВЛЯЕТСЯ ПУБЛИЧНОЙ ОФЕРТОЙ. Обращаем ваше внимание на то, что цены носят информационный характер и ни в какой мере не являются публичной офертой, определенной положениями ст. 437 ГК РФ. Представленная информация может содержать неточности, орфографические и иные ошибки, она не является полной, окончательной и исчерпывающей